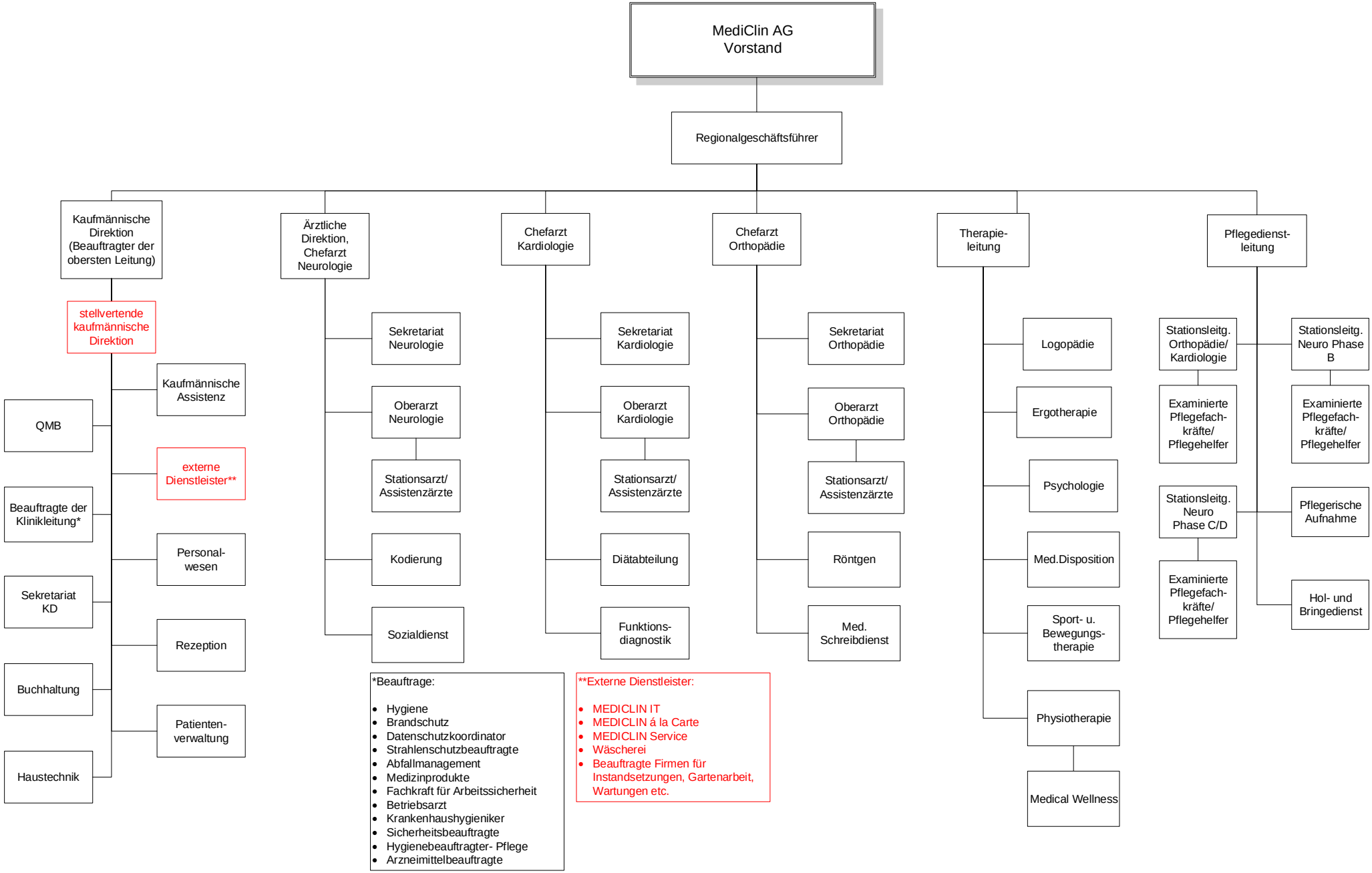
MediClin AG
Vorstand
Regionalgeschäftsführer
Kaufmännische Direktion (Beauftragter der obersten Leitung)
stellvertende kaufmännische Direktion
Kaufmännische Assistenz
QMB
externe Dienstleister**
Beauftragte der Klinikleitung*
Personal-wesen
Sekretariat KD
Rezeption
Buchhaltung
Patienten-verwaltung
Haustechnik
Ärztliche Direktion, Chefarzt Neurologie
Sekretariat Neurologie
Oberarzt Neurologie
Stationsarzt/ Assistenzärzte
Kodierung
Sozialdienst
Chefarzt Kardiologie
Sekretariat Kardiologie
Oberarzt Kardiologie
Stationsarzt/ Assistenzärzte
Diätabteilung
Funktions-diagnostik
Chefarzt Orthopädie
Sekretariat Orthopädie
Oberarzt Orthopädie
Stationsarzt/ Assistenzärzte
Röntgen
Med. Schreibdienst
Therapie-leitung
Logopädie
Ergotherapie
Psychologie
Med.Disposition
Sport- u. Bewegungs-therapie
Physiotherapie
Medical Wellness
Pflegedienst-leitung
Stationsleitg. Orthopädie/ Kardiologie
Examinierte Pflegefach-kräfte/ Pflegehelfer
Stationsleitg. Neuro Phase C/D
Examinierte Pflegefach-kräfte/ Pflegehelfer
Stationsleitg. Neuro Phase B
Examinierte Pflegefach-kräfte/ Pflegehelfer
Pflegerische Aufnahme
Hol- und Bringedienst
*Beauftrage:
• Hygiene
• Brandschutz
• Datenschutzkoordinator
• Strahlenschutzbeauftragte
• Abfallmanagement
• Medizinprodukte
• Fachkraft für Arbeitssicherheit
• Betriebsarzt
• Krankenhaushygieniker
• Sicherheitsbeauftragte
• Hygienebeauftragter- Pflege
• Arzneimittelbeauftragte
**Externe Dienstleister:
• MEDICLIN IT
• MEDICLIN á la Carte
• MEDICLIN Service
• Wäscherei
• Beauftragte Firmen für Instandsetzungen, Gartenarbeit, Wartungen etc.